



www.monumentos.cl

LEY N° 17.288

Monumento Nacional
categoría:

**MONUMENTO HISTÓRICO
NIDO 20**

REGIÓN	METROPOLITANA
PROVINCIA	SANTIAGO
COMUNA	LA CISTERNA
DIRECCIÓN	CALLE SANTA TERESA N° 037
LUGAR	

LÍMITES DEL MONUMENTO HISTÓRICO:	SUPERFICIE APROX. DEL POLÍGONO:
Polígono A - B - C - D - A.	366 m²
	Superficie edificada aprox: 237,86 m²

SIMBOLOGÍA - NOMENCLATURA

 Límite de Monumento
Histórico (366 m² aprox.)

Materia de la Construcción: Albanilería reforzada interior tabiquería de madera.	Decreto N° y fecha de aprobación:
Arquitecto: German Rosales Manfredini	N° de pisos: 1
Año de construcción: 1964	Uso Actual:
Propietario: Solange Jacqueline Duhart Echeverría	Salud
Rut: 5.201.566-9	
Dibujó: Karina Sánchez	N° de Rol Afectado:
Revisó: Soledad Silva	01714-00005

Susana Simonetti de Grotte
Secretaría Ejecutiva (S)
Consejo de Monumentos Nacionales

Soledad Silva Soto
Licenciada en Historia
Consejo de Monumentos Nacionales

CONTENIDO:	
PLANO DE LÍMITES	
Escala:	Lámina: 1 de 1
Gráfica	Fecha: 08.08.2005

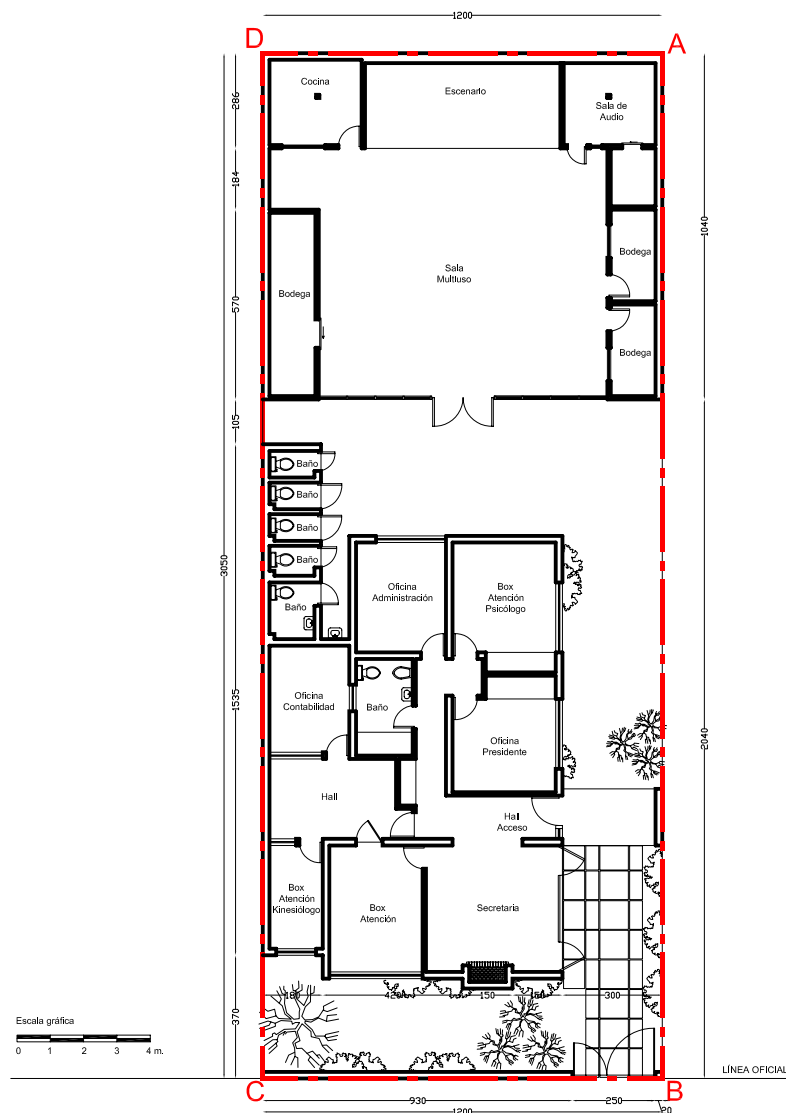
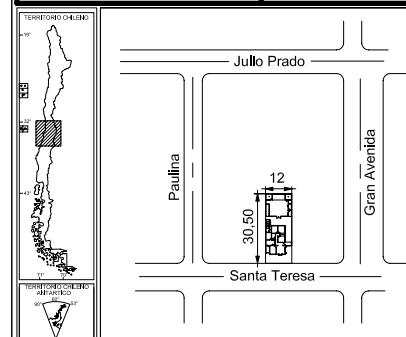

Calle Santa Teresa

eje de calle

NOTAS:

Plano elaborado en el Consejo de Monumentos Nacionales en base a:

- 1) Plano original de la construcción del inmueble.
 - 2) Plano del expediente municipal del año 2000 de ampliación posterior.
- Ambos forman parte del expediente de solicitud de declaratoria.

LÍMITES DEL POLÍGONO

Los límites propuestos para el polígono a declarar son los siguientes: por el norte línea fondo de predio, por el sur el línea oficial de calle Santa Teresa, por el oriente el muro medianero que separa del predio vecino, y por el poniente muro medianero que separa del predio vecino.